

GUARDX

Programma di gestione e supervisione
per centrali di allarme **INTEGRA**

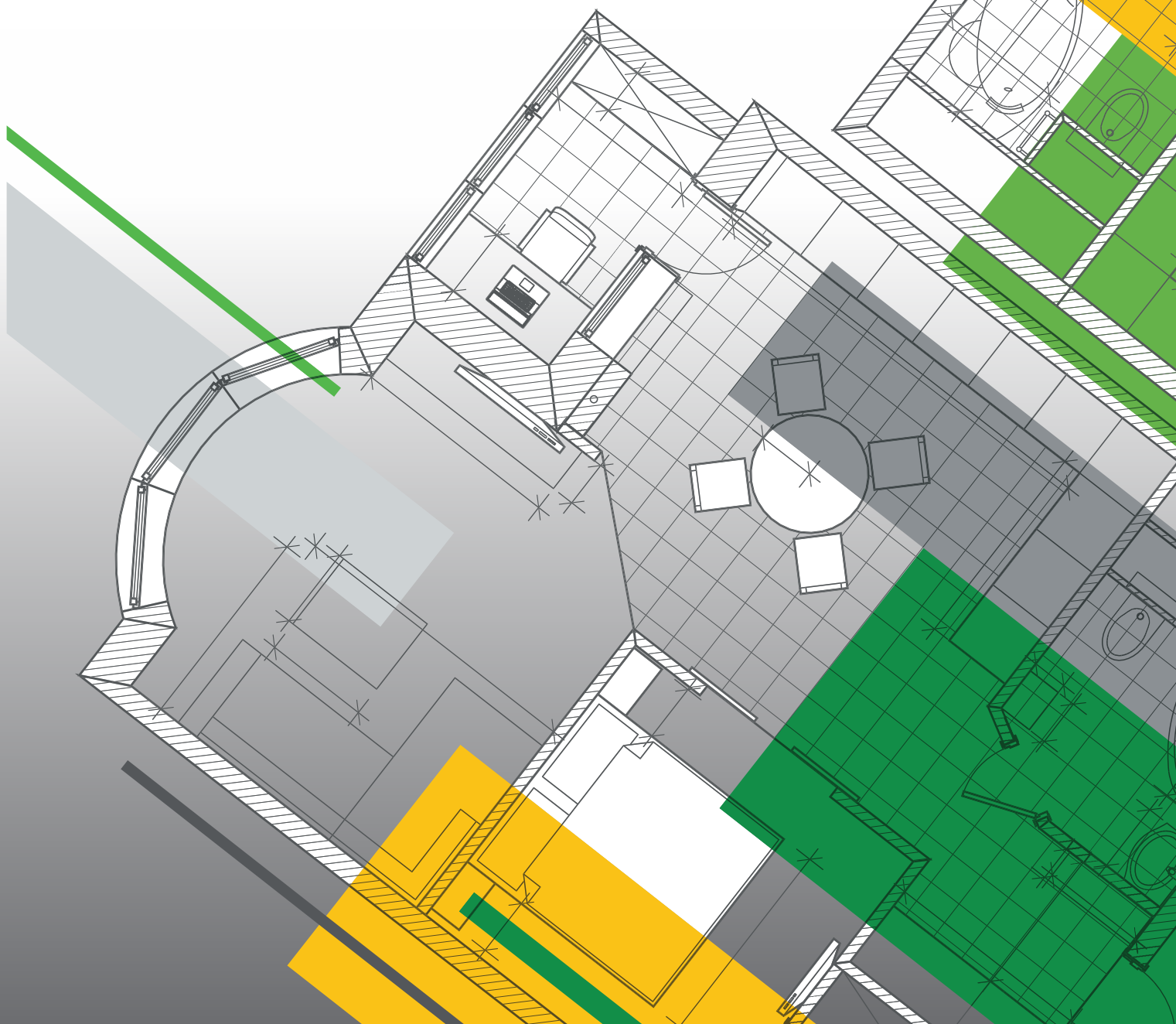

program

programma di gestione e supervisione

INTEGRA

per centrali di allarme

Il Software GUARDX è molto di più di un pannello sinottico avanzato. GUARDX facilita la gestione di sistemi INTEGRA rispetto all'utilizzo da tastiera. Il software permette infatti di gestire gli utenti del sistema, aggiungendo e cancellando gli account e verificare e modificare le autorizzazioni. L'amministratore del sistema, può anche associare card di prossimità agli utenti implementando le funzioni di controllo accessi basate su centrali INTEGRA.

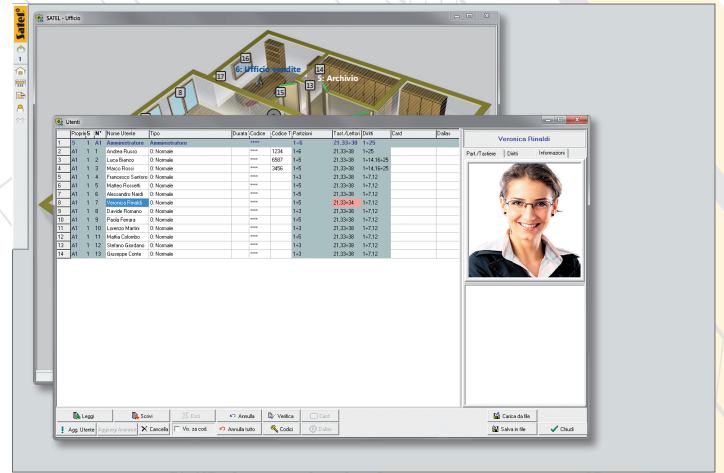
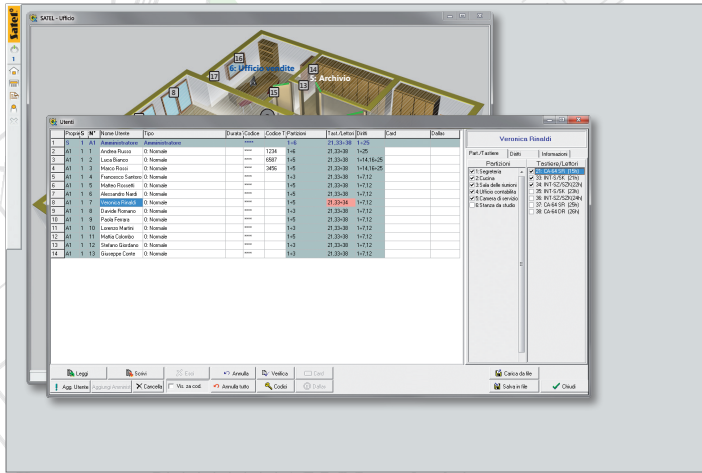

La tastiera virtuale messa a disposizione dal software è un ulteriore vantaggio poiché permette di accedere a tutte le funzioni della centrale, come se si fosse fisicamente davanti alla tastiera convenzionale.



GUARDX può connettersi con la centrale in vari modi. Nella configurazione più semplice, un computer dotato di GUARDX può essere collegato direttamente al sistema INTEGRA tramite un cavo RS-232, da centrale o direttamente da qualsiasi tastiera di sistema. Oppure è possibile stabilire una connessione remota tramite GPRS o ETHERNET. In questo modo, si possono sfruttare a pieno tutti i vantaggi del GUARDX anche tramite una supervisione effettuata da un luogo distante dalla struttura protetta.

Il programma può essere scaricata gratuitamente dal sito www.satel-italia.it

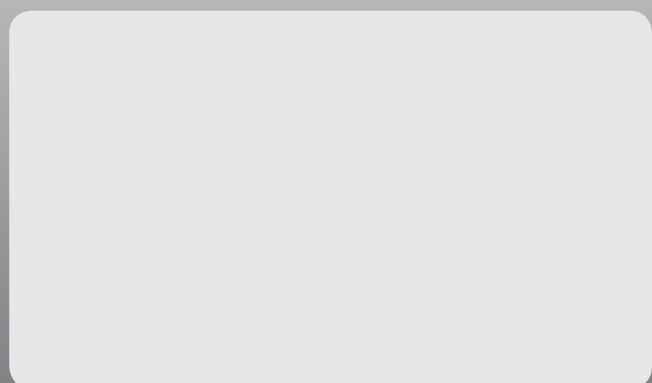
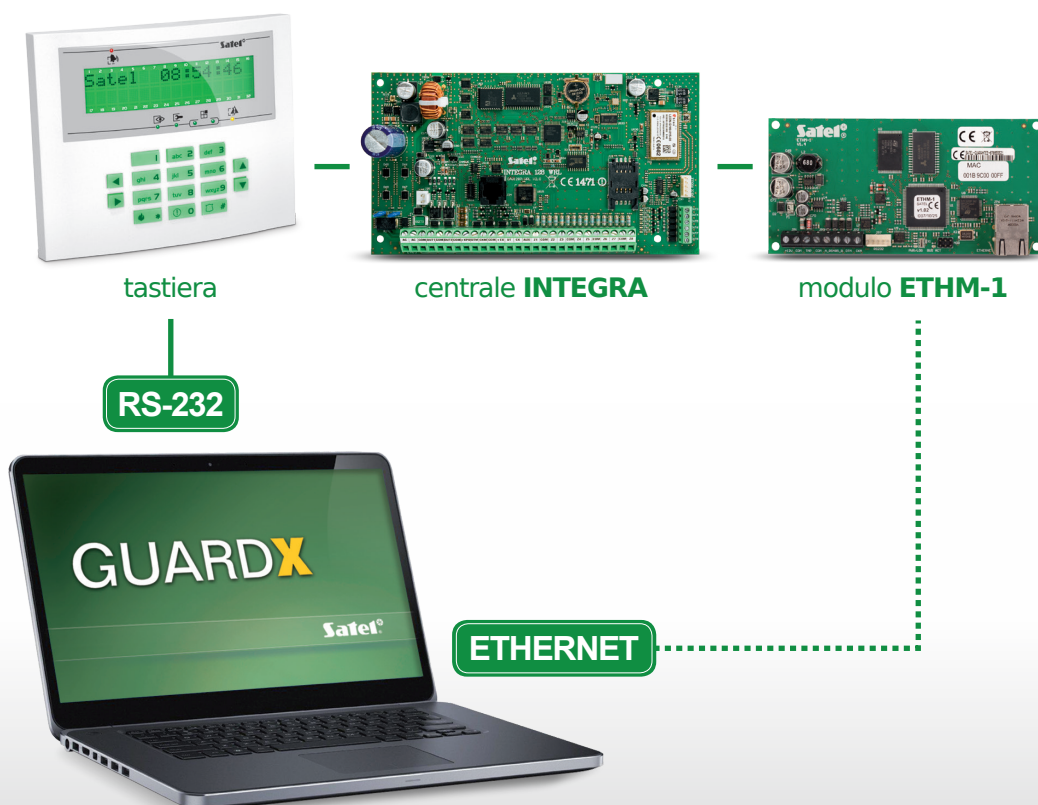

Safel Italia s.r.l.
Via Ischia Prima, 280
63066 Grottammare (AP)
Tel. 0735 588713
Fax 0735 579159
E-mail: info@satel-italia.it

www.satel-italia.it